VISTIENDO AL/LA PREGONERO/A

“Se hace saber ...”

LOCALIZACIONES POTENCIALES DE LOS PUNTOS FIJOS

Por orden de prioridad (centralidad, tránsito…)

LAS LOCALIZACIONES DEL PREGONERO/A

LOCALIZACIÓN 1:
PLAZA DE LOS PINAZO

LOCALIZACIÓN 1:

PLAZA DE LOS PINAZO (Centro Cultural)

LOCALIZACIÓN 2:

CENTRO DE SALUD

LOCALIZACIÓN 3:

FUTURO CENTRO DE INICIATIVAS VECINALES

Rapidito Ideas...
PROTOTIPANDO PUNTOS FIJOS

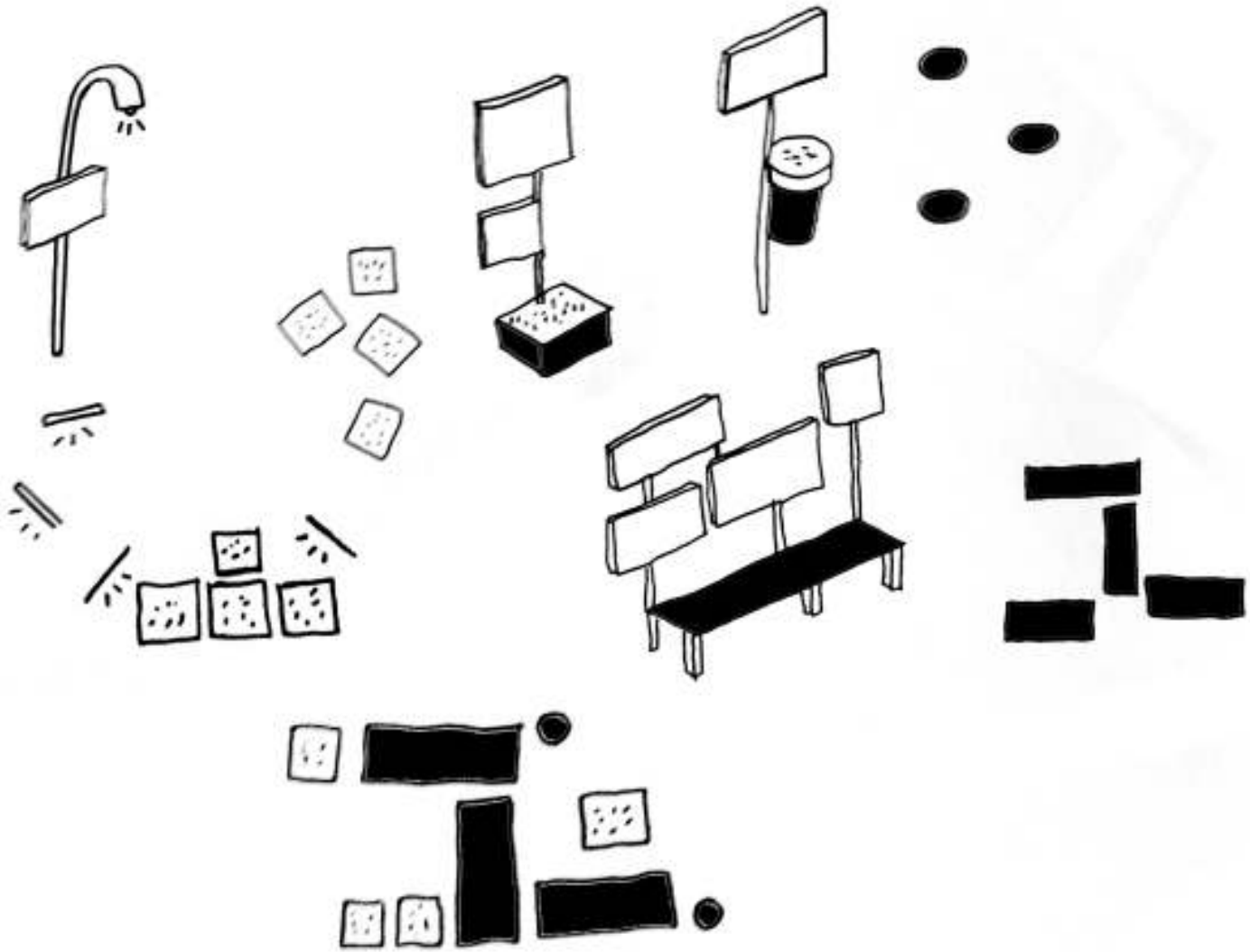

TESTEANDO Y DANDO A CONOCER AL PREGONER@

VILLAVERDE

El PREGONER@

Llega a San Cristóbal el Pregoner@, ese figura que hace algún tiempo nos informaba sobre noticias y actividades del barrio. El Pregoner@ estará en el barrio y se convertirá, a lo largo de los próximos meses, en un panel informativo comunitario que sirva de altavoz a todas aquellas personas, asociaciones o comercios del barrio y queráis compartir información.

Si quieres ser Pregoner@ o enviamos tu noticia escríbenos a: /elsancristobal@gmail.com

¡Juntos y juntas queremos y cuidamos San Cristóbal!

participa!

RECORRIDO DE LA ACTIVIDAD

11.45 h.
Quedada
en el Metro

12 h. Plaza de los Pinazo
Primera parada del Pregonero

13 h. Plaza del Cura Tomás
Segunda parada del Pregonero
Reparto de bebida de chocolate
y un bizcocho San Cristobalito

14 h. Fin de la actividad

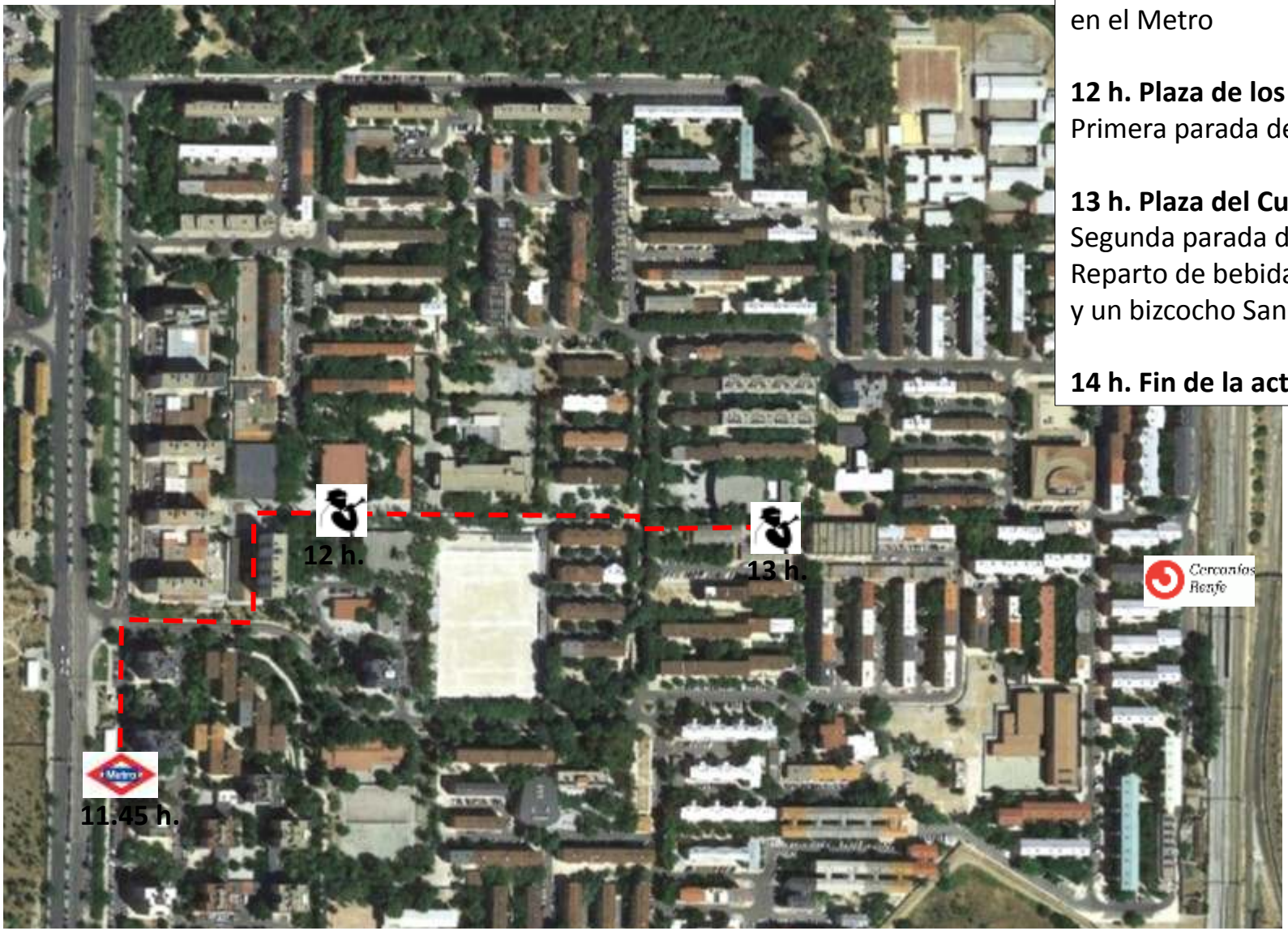

La Pregonera en San Cristóbal

INTERNET · ENVIO DE DINERO · FOTOCOPIAS

Megáfono abierto
a ruegos y preguntas

Lycamobile
ELECOM
Lycamobile

SA
TÓBAL
FIN DE LA PRIMERA
PREGONERA!!!

LíNEA DE TIEMPOS DE ACTUACIóN

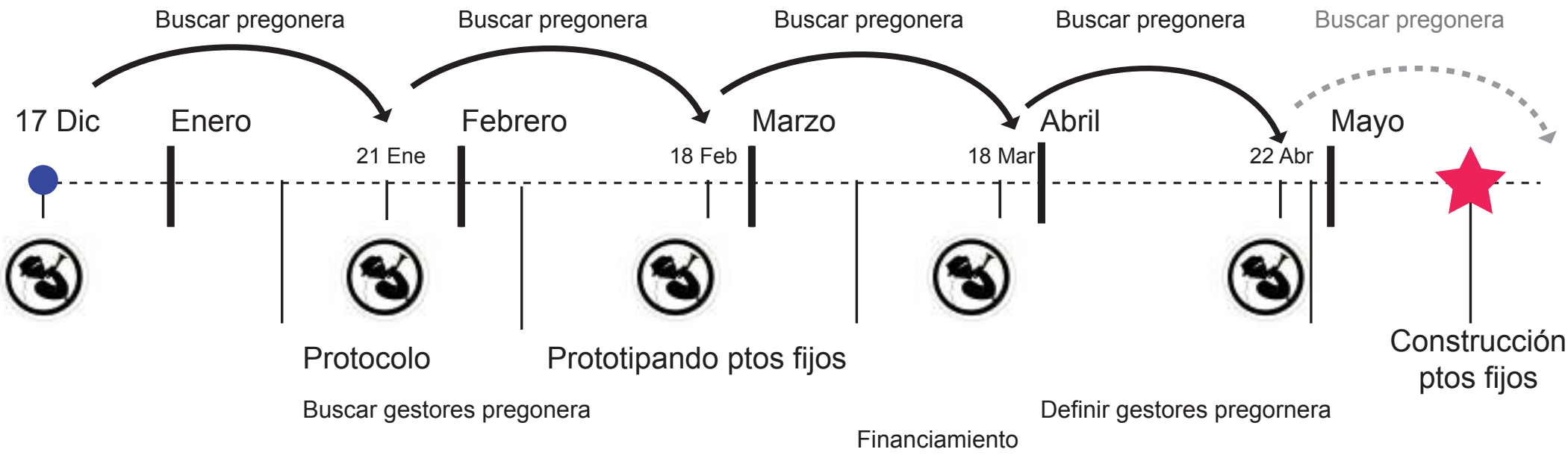

Protocolos de extensión territorial!!

Protocolos de extensión territorial!!

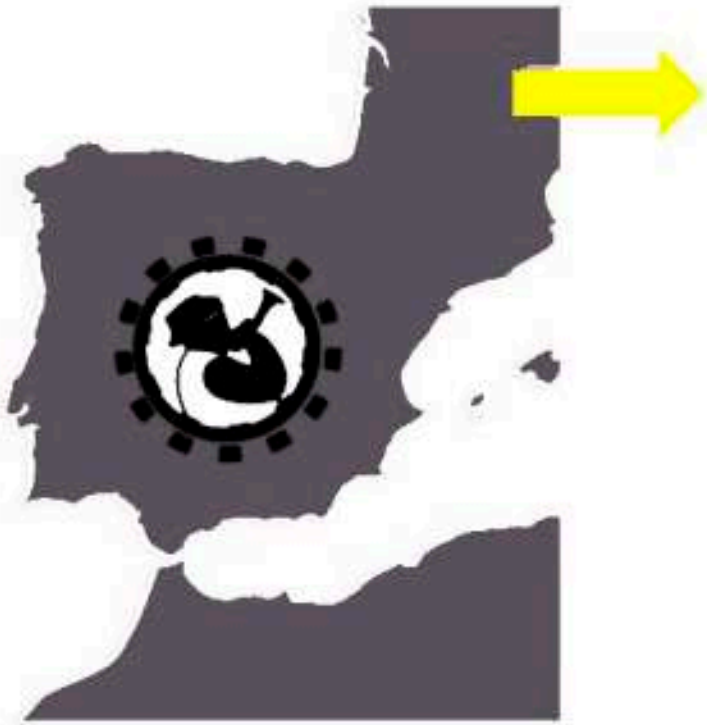

Ay la pregonera se internacionaliza!!

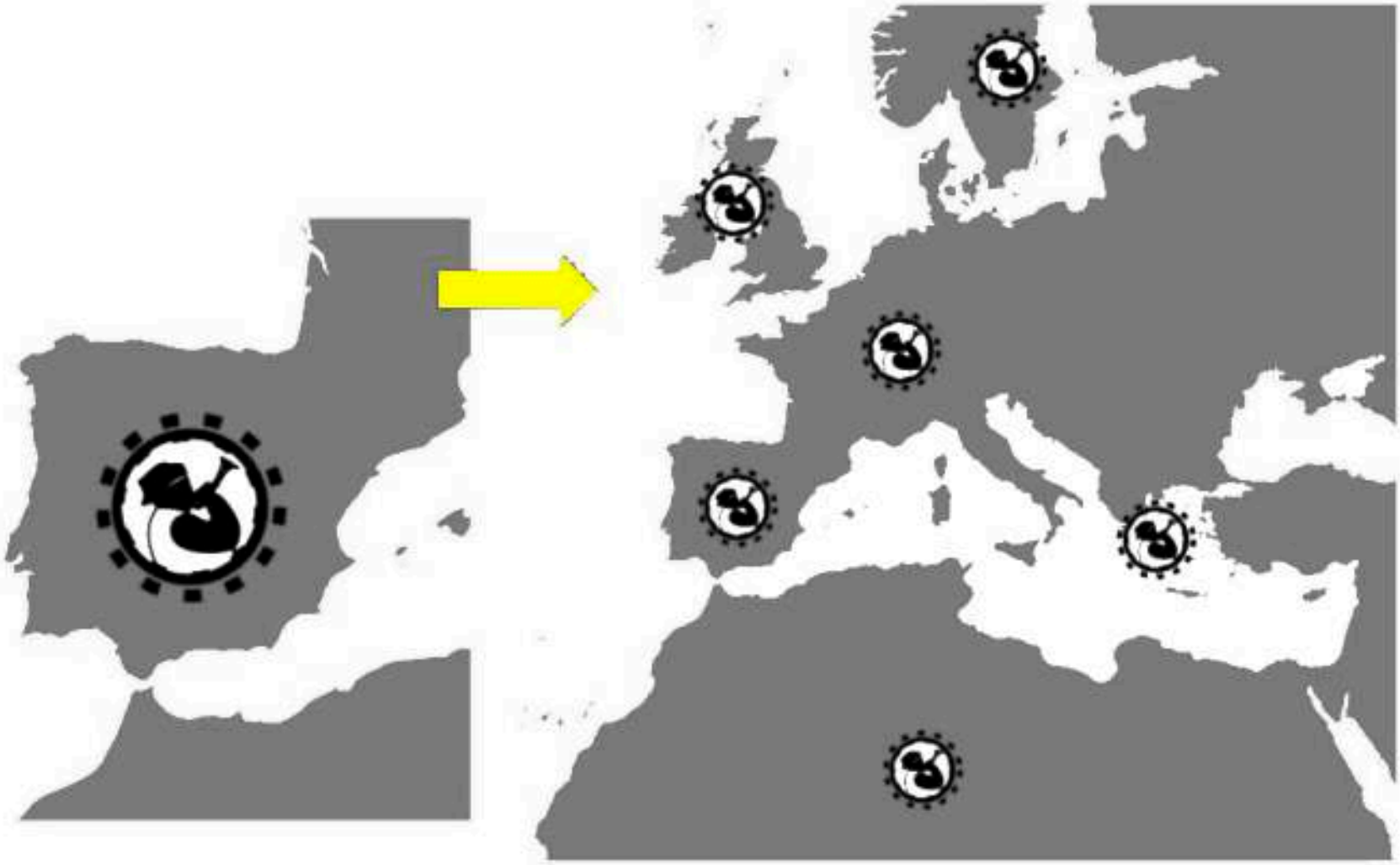

La pregonera conquista el mundo!!!

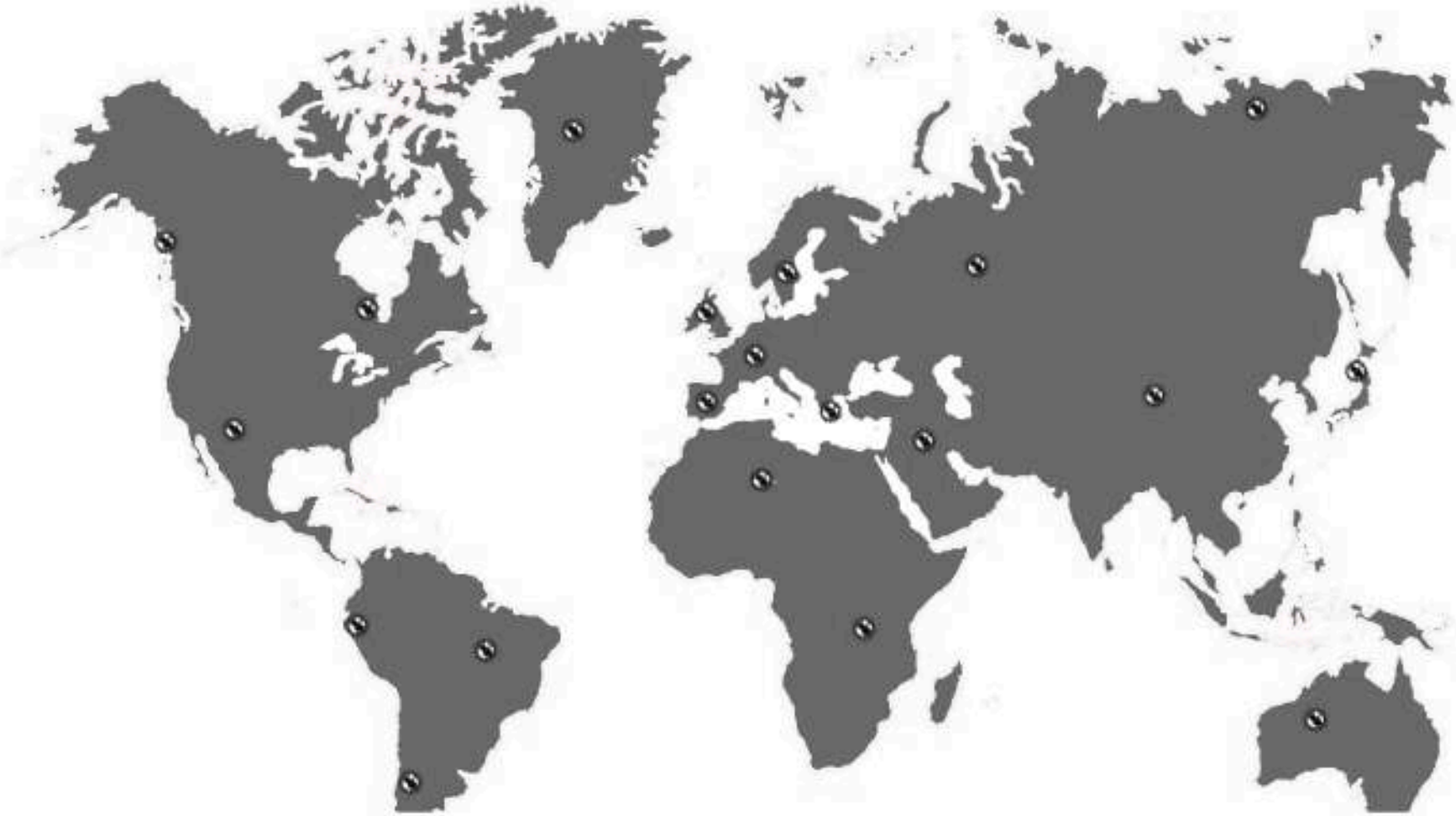

¿Quien cogerá el relevo del pregón?....